

## Roundcube - die Alternative zum Mail Dumbster

Der Nachteil des [Mail Dumbster](#) ist, dass die E-Mails nicht wie in einem E-Mail-Client dargestellt werden und so die Formatierung und Anhänge verloren gehen. Über den Roundcube Client können die ausgehenden TIM-E-Mails genau so betrachtet werden, wie sie später an die Mitarbeiter verschickt werden.

### Einrichten des Roundcube

#### Mailserver

Smtп Absendeаdresse	<input type="text" value="test@tim-solutions.de"/>
Smtп Host	<input type="text" value="mail.taskinmotion.de"/>
Smtп Port	<input type="text" value="25"/>
Start TLS	<input type="checkbox"/>
Abwesenheitsnachricht an	<input type="text"/>
Smtп erfordert Auth.	<input checked="" type="checkbox"/>
Smtп User	<input type="text" value="tim"/>
Smtп Password	<input type="password" value="••••••••"/>
<input type="button" value="Test E-mail senden"/>	

Im [Clientprofil](#) muss als Smtп-Host **mail.taskinmotion.de** eingetragen werden. Für den Smtп User und das Smtп Password bitte an den TIM-Support wenden, dieser richtet einen entsprechenden Benutzer ein.

### Anmeldung am Roundcube

Wird in die Navigationsleiste des Browsers **mail.taskinmotion.de** eingegeben, so wird folgendes Login-Fenster angezeigt:



Die Anmeldedaten entsprechen denen, die im Clientprofil eingegeben wurde.

### Der Client

Hier werden alle Mails angezeigt, die vom System verschickt worden sind. Damit empfängt keiner der wirklichen Empfänger eine E-Mail, stattdessen werden sie alle in diesen Client weitergeleitet.

< 100% 200px>	
Element	Beschreibung
1	Hier werden alle empfangenen E-Mails angezeigt
2	Wurde in Element 1 eine E-Mail ausgewählt, so wird in diese in diesem Bereich angezeigt.

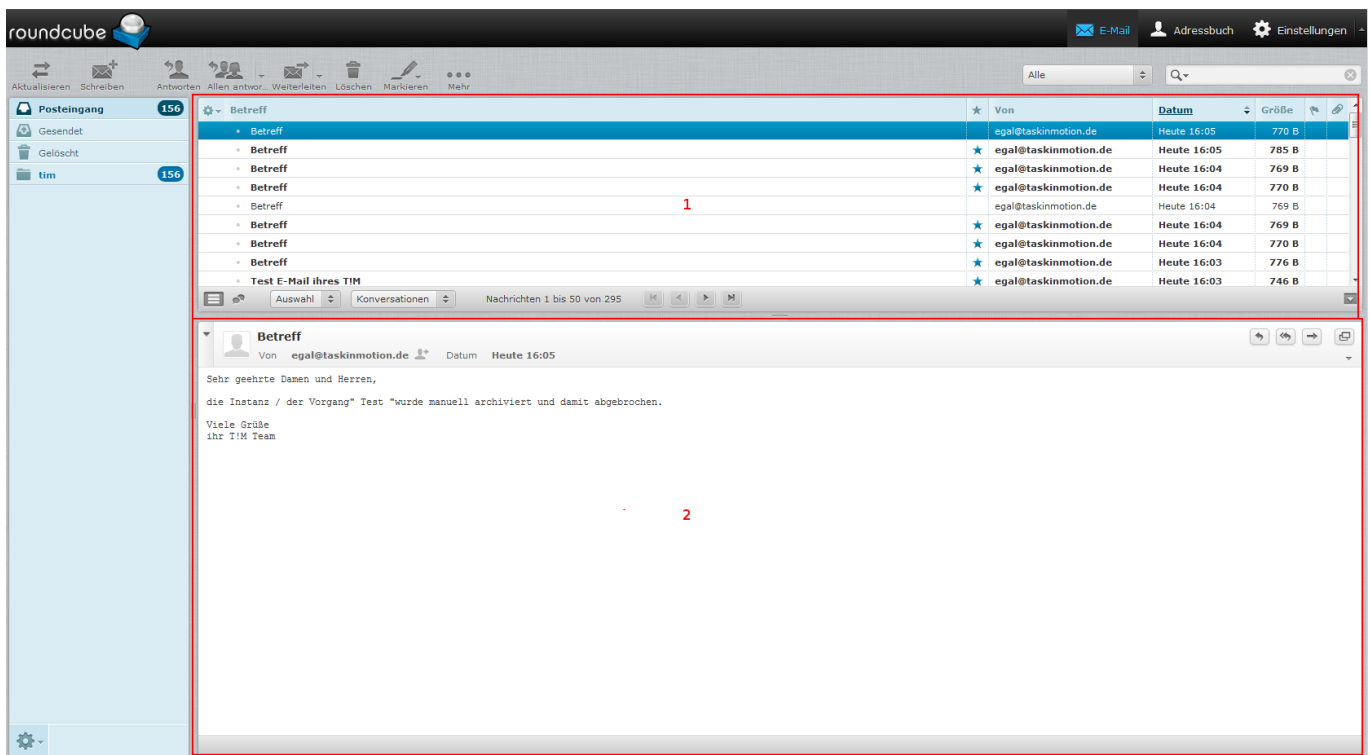

Wird ein Doppelklick auf eine Email aus der Liste ausgeführt, so wird diese vergrößert dargestellt und

die Liste verschwindet:



< 100% 200px>	
Element	Beschreibung
1	Hier wird der Betreff der Email angezeigt (in diesem Beispiel : „Betreff“
2	Hier wird der Absender angezeigt.
3	Hier wird der eigentliche Empfänger angezeigt. Dieser hat keine Mail bekommen.
4	Hier wird das Empfangsdatum angezeigt.
5	Hier wird der gesamte Text der Email angezeigt.
6	Wurden der Email <b>Dateien</b> angehängt, so werden diese in diesem Bereich angezeigt und können heruntergeladen werden.

From:  
<https://wiki.tim-solutions.de/> - **TIM Wiki** / **NEW TIM 6 Documentation**

Permanent link:  
<https://wiki.tim-solutions.de/doku.php?id=software:tim:roundcube&rev=1418743920>

Last update: **2021/07/01 09:59**

