

Beschreibung

Export von Tim-Dateien mit Report

Klasse

```
com.dooris.bpm.saintgobain.SGO_DateienArchivieren
```

Event Type

beliebig

Action Name

beliebig

Mandatory Fields

leer

Parameter

exportPath

Pfad auf dem Tim-Server mit / am Ende

| Pflichtfeld

path2Report

Ort zum speichern des Report. (optional sonst wird an den selben Ort gespeichert)

reportName

Name der Reportdatei

metaData

Inhalt der MetaData-Datei besondere Variablen:

`${filePath}` wird mit dem Pfad zur Datei ersetzt

`${fileName}` wird mit dem Namen der aktuellen Datei ersetzt

`${heuteDatum}` wird mit dem aktuellen Datum ersetzt

fileIdentifier

- FIRST erste Datei die an den Prozess angehängt wurde
- ALL alle Dateien
- LAST letzte angehängte Datei
- REGEXP Dateien die der Regular Expression entsprechen

filePrefix

der Inhalt dieser Variable wird vor jede erstellte Datei geschrieben

fileSuffix

der Inhalt dieser Variable wird nach jeder erstellte Datei geschrieben

writeMetaData

wenn in dieser Variable *false* steht wird keine Metadata-Datei erstellt.

folderPath

Wird als Parameter dem Alfresco-Importer übergeben
Standartwert: „SAP/S40/Purchasing/Requisitions“.

subfolder

Wird als Parameter dem Alfresco-Importer übergeben Standartwert: „BANF“.

regExp

wenn der fileIdentifier auf REGEXP steht wird die zugehörige RegExp in diesem Parameter.

Achtung! alle Variablen können Variablen mit `${}` enthalten.

Beispiel

für Benutzer 'Neuer User SGI,\${neueruser_SGI}', Alfresco,\${alfresco}','Aktuelles Datum',\${heuteDatum}','\${filePath}\${fileName}','Benutzerkontenantrag','TIM Instanz

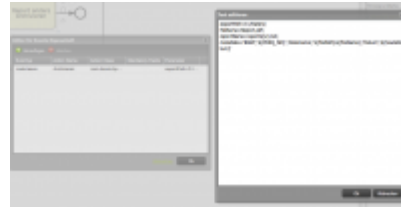

ID,\${processInstancelid}','Beschreibung','TIM-Dokument'

Abhängigkeiten

3.5 : [Version 3.5](#)

From:
<https://wiki.tim-solutions.de/> - **TIM Wiki** / [NEW TIM 6 Documentation](#)

Permanent link:
https://wiki.tim-solutions.de/doku.php?id=software:tim:actionhandler:sgo_dateienarchivieren&rev=1418743920

Last update: **2021/07/01 09:57**

