

SetOnErrorEmailHandler

Beschreibung

Der Handler **SetOnErrorHandler** ermöglicht, Fehlermails einer Prozessinstanz an einen dynamischen Verteiler zu senden. D.h. Email-Adressen können direkt im Parameter **errorMail** des Handlers oder in einer Prozessvariable in der Smartform hinterlegt werden. Benachrichtigungen über Fehler im Prozessverlauf werden, nicht wie üblich an die Email-Adresse der bearbeitenden Gruppe sondern an die im Handler hinterlegte Email-Adresse geschickt.

Sollte die Prozessvariable in der Smartform leer bleiben, werden Fehlermeldungen weiterhin an die Email-Adresse der bearbeitenden Gruppe gesendet.

Klasse

```
com.dooris.bpm.actionhandler.SetOnErrorEmailHandler
```

Event Type

beliebig

Action Name

beliebig

Mandatory Fields

leer

Parameter

errorMail

Im Parameter **errorMail** wird die Email-Adresse hinterlegt, an die die Fehlermails geschickt werden sollen. Hier können auch mehrere Email-Adressen hinterlegt werden.

```
errorMail=error@tim.de,critical.error@tim.de
```

Der Parameter **errorMail** kann auch eine Prozessvariable enthalten. Sollte diese in der Smartform nicht befüllt werden, werden die Fehlermails weiterhin an die Email-Adresse der bearbeitenden Gruppe gesendet.

```
errorMail=${myErrorMail}
```

Beispiel

Email direkt im Parameter hinterlegen

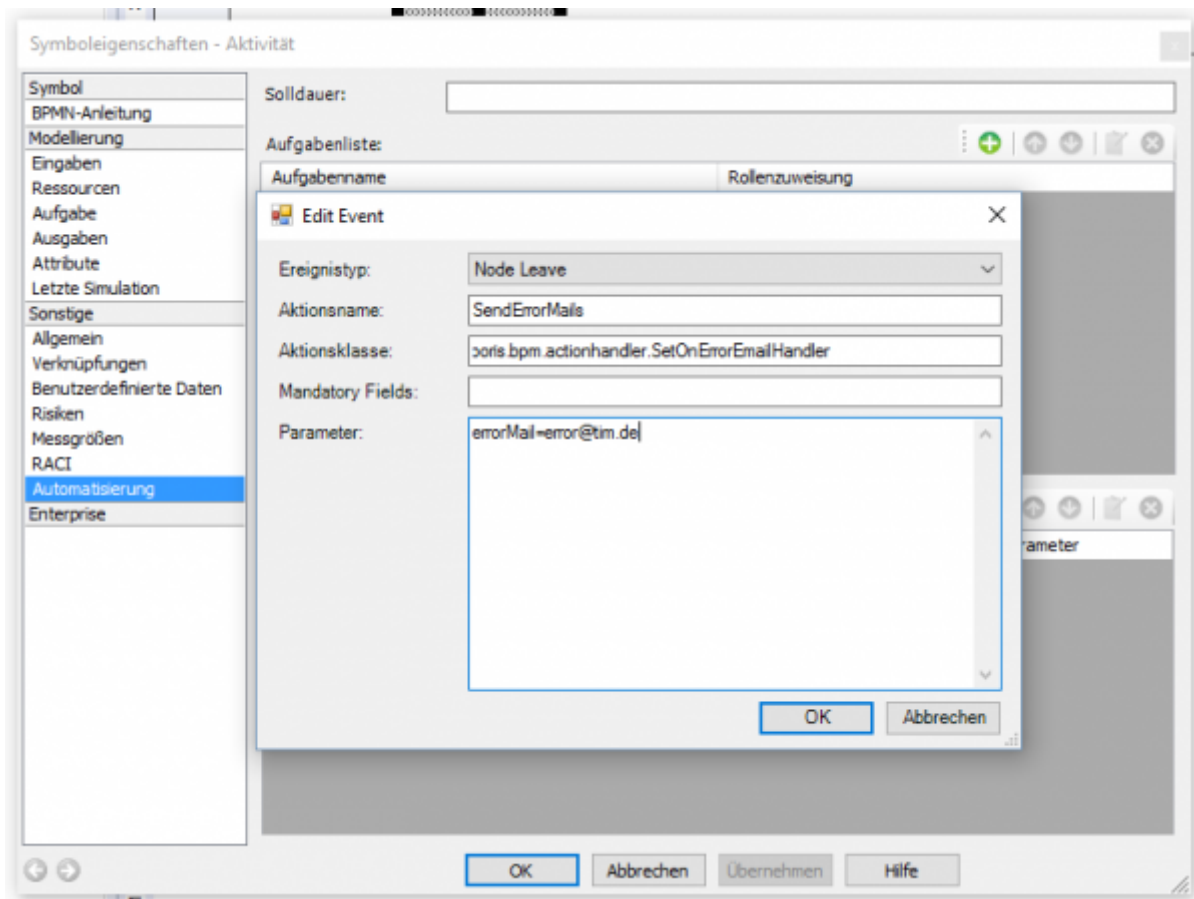

Prozessvariable im Parameter hinterlegen

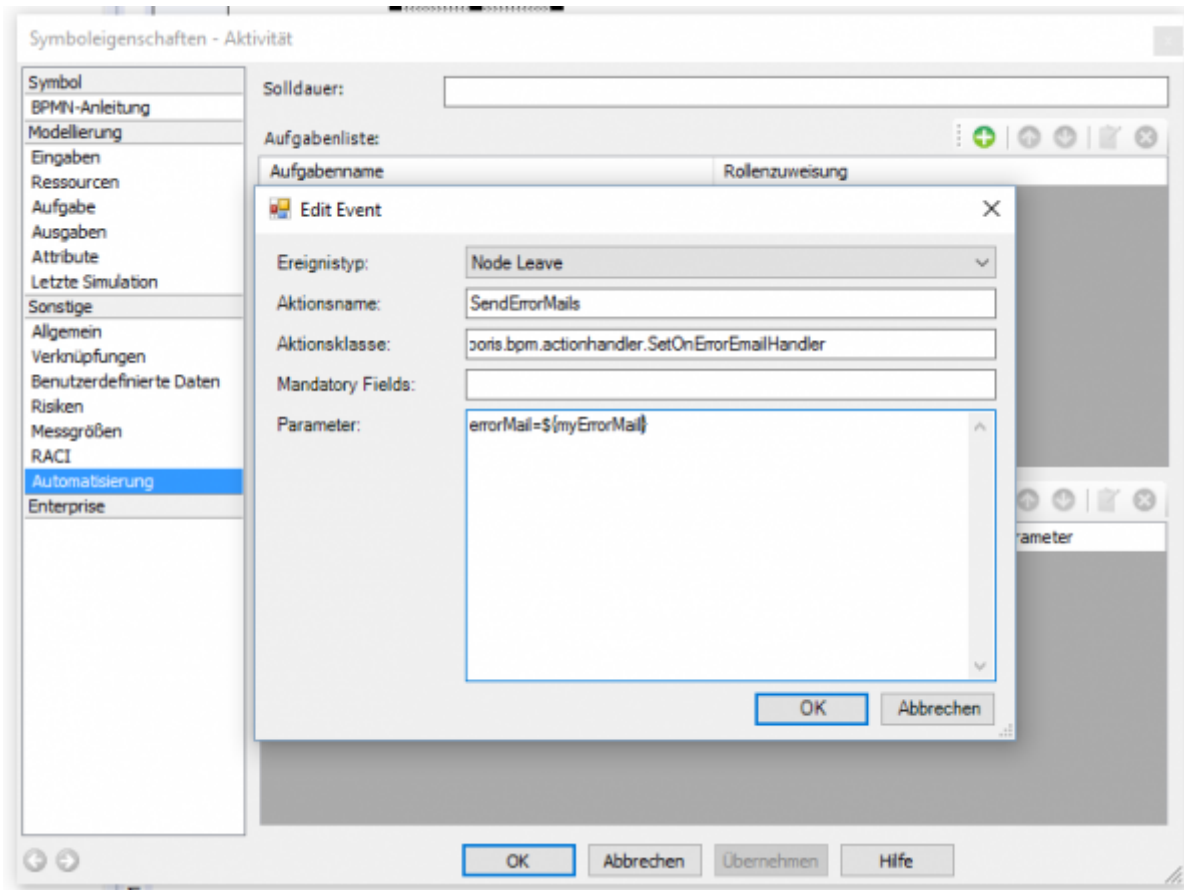

Prozessvariable in der Smartform

```
<h3>Error mail</h3>
<div class="form-group">
  <label for="errorMail" class="sr-only">Inster error mail</label>
  <div class="col-md-8">
    <input type="email" class="form-control" id="errorMail" name="myErrorMail" />
  </div>
</div>
```

Wird **type=„email“** verwendet, können User nur eine Email-Adresse in das Eingabefeld schreiben.

Input-Feld in der Smartform

Error mail

Abhängigkeiten

Verfügbar ab [Tim v5.3](#)

Last
update:
2021/07/01 09:52 software:tim:actionhandler:setonerroremailhandler <https://wiki.tim-solutions.de/doku.php?id=software:tim:actionhandler:setonerroremailhandler>

From:
<https://wiki.tim-solutions.de/> - **TIM Wiki** / **[NEW TIM 6 Documentation](#)**

Permanent link:
<https://wiki.tim-solutions.de/doku.php?id=software:tim:actionhandler:setonerroremailhandler>

Last update: **2021/07/01 09:52**

