

 **This page is not fully translated, yet. Please help completing the translation.**
(remove this paragraph once the translation is finished)

Roundcube - die Alternative zum Mail Dumbster

Der Nachteil des [Mail Dumbster](#) ist, dass die E-Mails nicht wie in einem E-Mail-Client dargestellt werden und so die Formatierung und Anhänge verloren gehen. Über den Roundcube Client können die ausgehenden TIM-E-Mails genau so betrachtet werden, wie sie später an die Mitarbeiter verschickt werden.

Einrichten des Roundcube

Mailserver	
Smtpl Absendeadresse	<input type="text" value="test@tim-solutions.de"/>
Smtpl Host	<input type="text" value="mail.taskinmotion.de"/>
Smtpl Port	<input type="text" value="25"/>
Start TLS	<input type="checkbox"/>
Abwesenheitsnachricht an	<input type="text"/>
Smtpl erfordert Auth.	<input checked="" type="checkbox"/>
Smtpl User	<input type="text" value="tim"/>
Smtpl Password	<input type="password" value="....."/>
<input type="button" value="Test E-mail senden"/>	

Im [Clientprofil](#) muss als Smtpl-Host **mail.taskinmotion.de** eingetragen werden. Für den Smtpl User und das Smtpl Passwort bitte an den TIM-Support wenden, dieser richtet einen entsprechenden Benutzer ein.

Anmeldung am Roundcube

Wird in die Navigationsleiste des Browsers **mail.taskinmotion.de** eingegeben, so wird folgendes Login-Fenster angezeigt:



Die Anmeldedaten entsprechen denen, die im Clientprofil eingegeben wurde.

Der Client

Hier werden alle Mails angezeigt, die vom System verschickt worden sind. Damit empfängt keiner der wirklichen Empfänger eine E-Mail, stattdessen werden sie alle in diesen Client weitergeleitet.

< 100% 200px>	
Element	Beschreibung
1	Hier werden alle empfangenen E-Mails angezeigt
2	Wurde in Element 1 eine E-Mail ausgewählt, so wird in diese in diesem Bereich angezeigt.

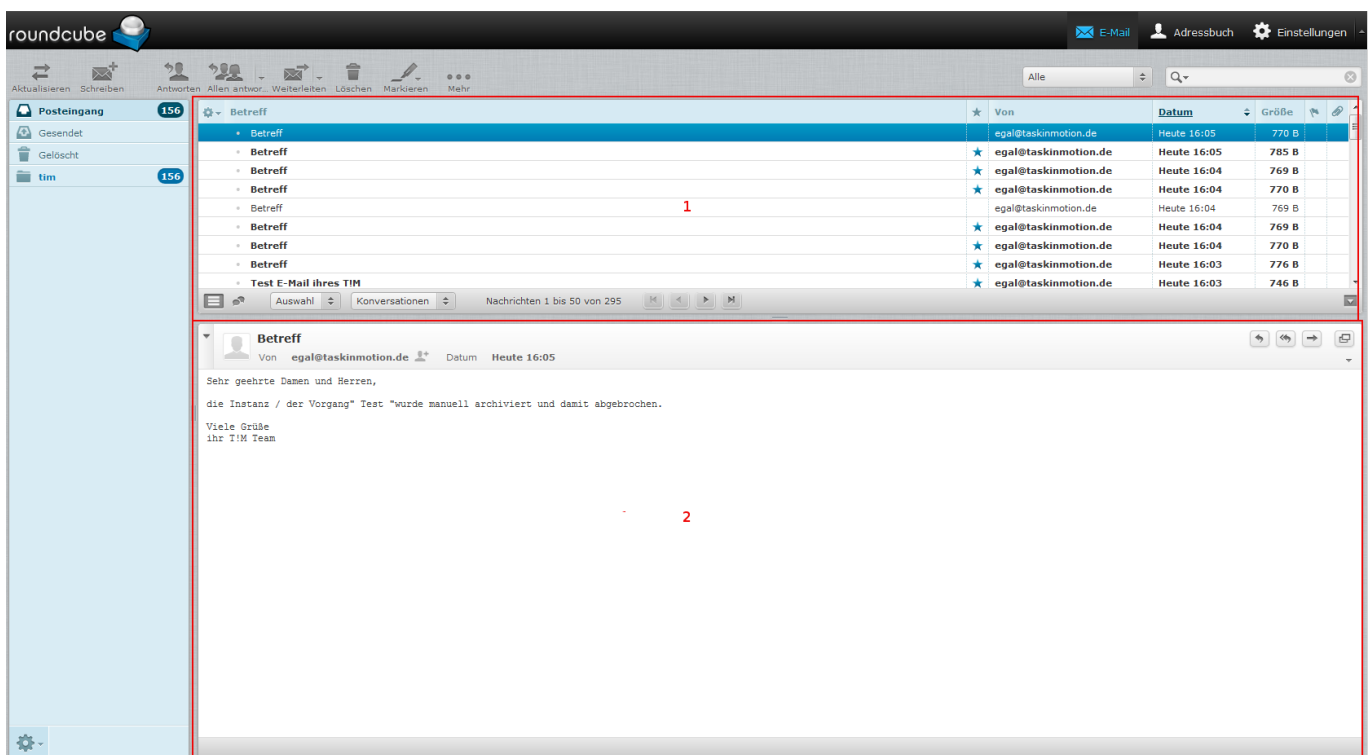

Wird ein Doppelklick auf eine Email aus der Liste ausgeführt, so wird diese vergrößert dargestellt und

die Liste verschwindet:



< 100% 200px>	
Element	Beschreibung
1	Hier wird der Betreff der Email angezeigt (in diesem Beispiel : "Betreff"
2	Hier wird der Absender angezeigt.
3	Hier wird der eigentliche Empfänger angezeigt. Dieser hat keine Mail bekommen.
4	Hier wird das Empfangsdatum angezeigt.
5	Hier wird der gesamte Text der Email angezeigt.
6	Wurden der Email Dateien angehängt, so werden diese in diesem Bereich angezeigt und können heruntergeladen werden.

From:
<https://wiki.tim-solutions.de/> - **TIM Wiki** / **NEW TIM 6 Documentation**

Permanent link:
<https://wiki.tim-solutions.de/doku.php?id=en:software:tim:roundcube&rev=1417537993>

Last update: **2021/07/01 09:55**

